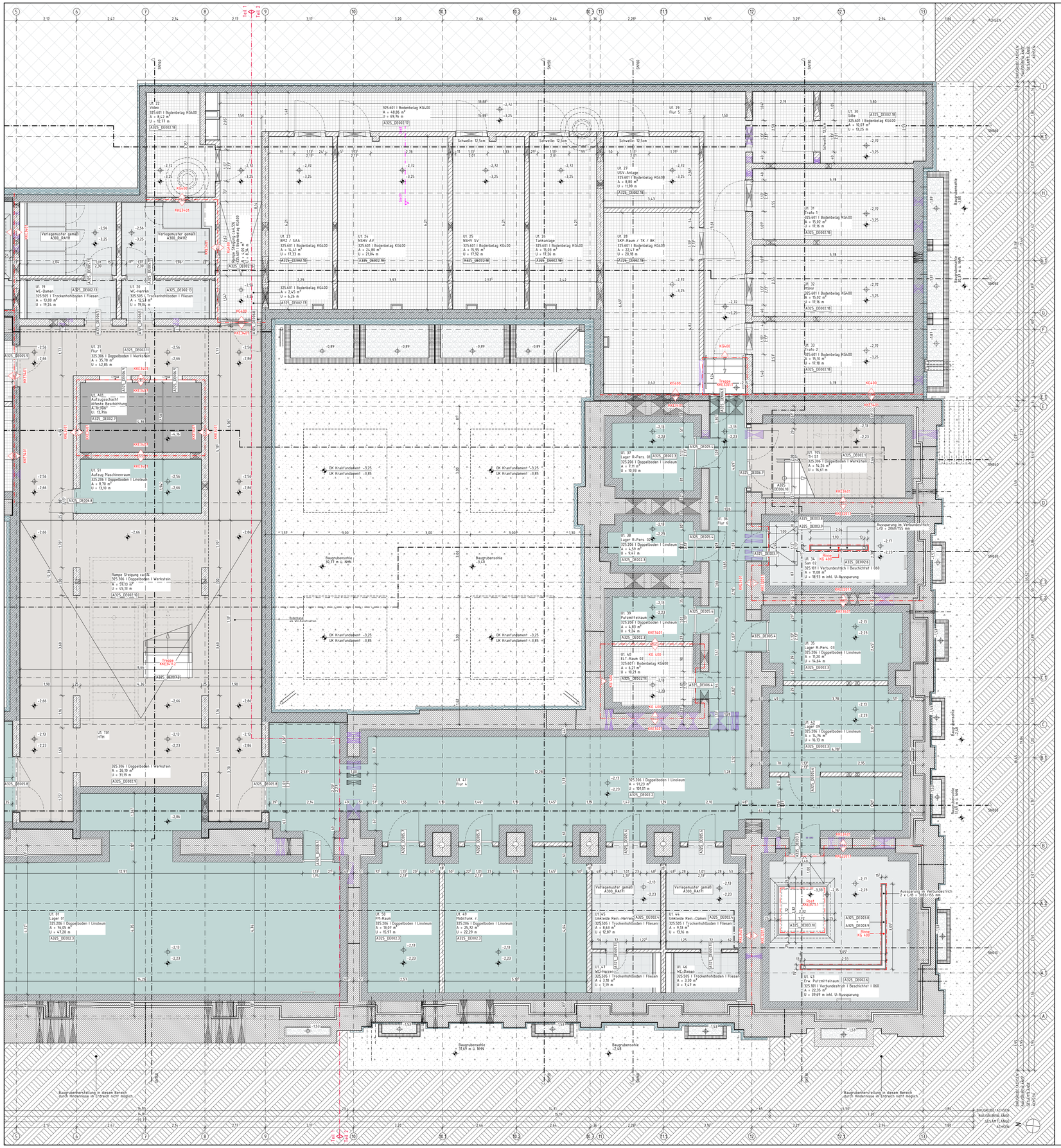

Maße

- Alle Maßangaben auf den Plänen sind vor Beginn der jeweiligen Arbeiten am Bau zu überprüfen. Bei Nichtübereinstimmung mit den tatsächlichen Gegebenheiten ist die Bauleitung unverzüglich zu informieren. Dies gilt auch bei Widersprüchen und/oder erkennbaren Planungsfehlern.
- Höhenkoten beziehen sich auf den relativen Nullpunkt ±0.00.
- Der relative Nullpunkt ±0.00 entspricht +34.77 m ü. NHN.
- Öffnungshöhen von Türen sind Rohbaumaße und beziehen sich auf OKFF des jeweiligen Raumes
- Brüstungshöhen von Fenstern (Rohbau und Ausbau) beziehen sich auf OKFF des jeweiligen Raumes
- Öffnungshöhen von Fenstern mit Brüstung (Rohbau und Ausbau) beziehen sich auf OK Brüstung (Rohbau und Ausbau)
- Öffnungshöhen von Fenstern ohne Brüstung (Rohbau und Ausbau) beziehen sich auf OKFF
- Maße, die mit einer Tilde (~) gekennzeichnet sind, sind Restmaße, die sich aus der Situation im Bestand ergeben. Diese Maßangaben können im Aufmaß von der Angabe im Plan abweichen.

Fachplanungsunterlagen

- Diese Planunterlagen gelten nur in Zusammenhang mit den Fachplanungsunterlagen (Tragwerk, Haustechnik, Schadstoffsanierung usw.)
- Für Rohbauangaben sind insbesondere die Planungen Tragwerk zu beachten.

Legende Allgemein

A) Raumstempel
- Raumnummer
- Raumname
- Raumhöhe
- Nettoraumfläche

B) Detailverweis
- A300 — Kurzbezeichnung des Plans
- DE102 — oben: Rastergruppe; unten: Planart + Plannummer

C) Höhenkote
- OKFF bez. auf ±0.00
- OKRD bez. auf ±0.00

D) Gültigkeitsgrenze
- Teil 1
- Teil 2

Verbindlich gültig ist nur der im Plankopf benannte Teil.

Grundwasser

zeHW 31,10 = -3,03 gemäß FisBroker vom 02.12.2021
zeHGW 32,00 = -2,17 gemäß GWG vom 16.04.2014

Heizkörper

- UFK: Überflurkonvektor
- UFK: Unterflurkonvektor
- HW: Heizwand
- HK: Plattenheizkörper

Heizkörpertyp: Länge/Höhe/Tiefe

Deckenbeläge

gemäß D101ITN04U0A300_DE002, Deckenbeläge Regeldetails

Typ 100 Estrich beschichtet
Typ 200 Linoleum
Typ 300 Werkstein
Typ 400 Teppich
Typ 500 Fliesen

A352.404 | Teppich | Hohlboden | 063

Bauteil Nummer — Boden belag

Bodenspiegel

Diesen Plan liegen folgende Pläne und Ergänzungen zugrunde:
KG 300
D101ITN04U1A300__GR002-25.-F

Abkürzungen

- AD Abhangdecke
- ADA Abhangdecke mit Akustikfunktion
- ADAK Abhangdecke mit Akustik- und Kühlfunktion
- ADK Abhangdecke mit Kühlfunktion
- AK Außenkante
- AS Absturzsicherung
- BD Bodendurchruch
- BDD Betondeckendecke
- BMA Brandmeldeanlage
- BP Bodenplatte
- BR Brüstung
- BRH Brüstungshöhe (von OKFF)
- BS Bodenschütz
- BW Brandwand
- DA Dachaufsicht
- DD Deckendurchbruch
- DE Detail
- DF Dachfläche
- DG Dachgeschoss
- df dichtschließend
- dfs dicht- und selbstschließend
- DSe Deckensegel
- EG Erdgeschoss
- ELT Gewerk Elektrotechnik
- FLT Gewerk Feuerlöschtechnik
- FR Fallrohr
- FT Fördertechnik
- fb feuerbeständig
- fh feuerhemmend
- GK Gipskarton
- GLT Gebäudeleittechnik
- H Gewerk Heizung
- IK Innenkante
- K Gewerk Kälte
- KB Kernbohrung
- L Gewerk Lüftung
- MW Mauerwerk
- nb nicht brennbar
- O Obergeschoss
- OK Oberkante
- OKBD Oberkante Bestandsdecke
- OKBP Oberkante Bodenplatte
- OKFF Oberkante Fertigfußboden
- OKFP Oberkante Fertigpodest
- OKRD Oberkante Rohdecke
- OKRP Oberkante Rohpodest
- OKS Oberkante Sohle
- RA Rohrachse
- RB Rohbau
- RBSW Rohbauschwelle (OK von OKFF)
- RD Rohdecke
- rdfs rauchdicht und selbstschließend
- Revi Revisionsöffnung
- RH Rauhöhe
- RK Revisionsklappe
- RW Regenwasser
- S Gewerk Sanitär
- S. Schacht
- SB Sichtbeton
- SSO Stahlsteindecke
- ST Sturz
- SYB Stahlbeton
- TB Trockenbau
- U Untergeschoss
- UK Unterkante
- UKDA Unterkante Deckenanschluss
- UKFD Unterkante Fertigdecke
- UKRD Unterkante Rohdecke
- UKST Unterkante Sturz
- UZ Unterzug
- ÜZ Überzug
- WBKD Weißbiethkappendecke
- WD Wanddurchbruch
- wmB widerstandsfähig gegen mechanische Beanspruchung
- WS Wandschütz
- zeHGW zu erwartender höchster Grundwasserstand
- zeMW zu erwartender mittlerer Grundwasserstand
- ZG Zwischengeschoss

Schraffuren und Symbole

- Beton (unbewehrt)
- Stahlbeton
- Stahlbeton (wasserundurchlässig)
- Betonwerkstein
- Boden, gewachsen
- Mauerwerk Bestand
- Mauerwerk neu, Kalksandstein, MG II (GFK 20; RDK 1,8
- Mauerwerk neu, Ziegel, MG III verputzt (GFK 20; RDK 2,0
- Boden, Baugrubenverfüllung n. DIN 18533-1
- Boden, Baugrubenverfüllung n. DIN 18533-1
- Drainage, Kies
- Gipskartonfeuerwand (GFK ø = 125 mm
- Beton beschichtet (ohne Bodenbelag)
- Doppelboden mit Werksteinen
- Trockenhohlboden mit Fliesen
- Verbundestrich beschichtet
- Doppelboden mit Linoleum
- Bodenbelag KG 400
- Wärmedämmung
- Perimeterdämmung
- Höhenbezug – Projekt
- Höhenbezug – ü. NHN
- Planschnitt
- Änderungswolke
- Bereich ohne Freigabe zur Ausführung
- Bodenkanal HDPE+ 5x3/5, 8x4/4A5, 4xHDPE D=325mm
- Bodenkanal HDPE+ 5x3/5, 8x4/4A5, 4xHDPE D=325mm
- Unterflurkonvektor, Maße gemäß installationsplan TGA
- Blendgitter, Verlegeanleitung Unterflurkonvektor

Ind.	Datum	gez.	Art der Änderung
D	15.10.2025	TiWi	Planfortschreibung
C	04.09.2025	TiWi	Planfortschreibung
B	13.03.2025	STS	Ergänzung Detailverweise
A	21.10.2024	PM	Planerfortschreibung Neubau M-Technikraum
–	16.10.2024	PM	Planerstellung

Änderung Hochbau

Gezeichnet: PM
Gegrüft:

Bundesamt für Bauwesen und Raumordnung

Referat BB II 4
Straße des 17. Juni 112
10623 Berlin
T. +49 30 18401 6201
F. +49 30 18401 8689

BV-Nr. BBR: 02468
Blattgröße: 84.1X1189
Bauvorhaben: Herrichtung der Liegenschaft für Zwecke des Deutschen Bundestages
Bauherr/Nutzer: DEUTSCHER BUNDESTAG, Neustädtische Kirchstraße 4-5, 10117 Berlin
Kurzbezeichnung Plan: A300_DE102
Maßstab: 1:50
Zeichnung: Bodenspiegel Untergeschoss - Teil 2

AKS-Schlüssel Hochbau: D 1 0 1 1 7 N 0 4 U 1 A 3 0 0 _ D E 1 0 2 - 2 D - V
Gewerk: HOCHBAU
Planverfasser Hochbau
Datum: 16.10.2024

AKS-Schlüssel Fachplaner
Gewerk
Planverfasser Fachplaner
Datum

AKS-Schlüssel Ausführende Firma
Gewerk
Planverfasser Ausführende Firma
Datum

H/B = 841.0 / 1189.0 (1.000 m²)